ΣΥΝΔΡΟΜΑΙ ΠΡΟΠΛΗΡΩΤΕΑΙ

ΕΣΩΤΕΡΙΚΟΥ		ΕΞΩΤΕΡΙΚΟΥ	
ΕΤΗΣΙΑ	ΔΡ. 180	ΕΤΗΣΙΑ	ΔΡ. 360
ΕΞΑΜΗΝΟΣ	» 90	ΕΞΑΜΗΝΟΣ	» 180
ΤΡΙΜΗΝΟΣ	» 60	ΤΡΙΜΗΝΟΣ	» 100

ΙΔΙΟΚΤΗΤΗΣ Δ. ΟΙΚ. ΚΑΛΑΠΟΘΑΚΗΣ

ΕΜΠΡΟΣ

ΗΜΕΡΗΣΙΑ ΕΘΝΙΚΗ ΕΦΗΜΕΡΙΣ

ΕΤΟΣ 28ον — ΑΡΙΘΜΟΣ 9864 | ΓΡΑΦΕΙΑ: ΟΔΟΣ ΣΟΦΟΚΛΕΟΥΣ 5 — ΤΗΛ. 1-86 | ΕΚΑΣΤΟΝ ΦΥΛΛΟΝ ΛΕΠΤΑ 50 | ΕΝ ΑΘΗΝΑΙΣ, — ΔΕΥΤΕΡΑ 14 ΑΠΡΙΛΙΟΥ 1924

ΠΑΝΗΓΥΡΙΚΟΝ ΑΠΟΤΕΛΕΣΜΑ ΤΟΥ ΔΗΜΟΨΗΦΙΣΜΑΤΟΣ ΥΠΕΡ ΤΗΣ ΔΗΜΟΚΡΑΤΙΑΣ

Ο ΕΛΛΗΝΙΚΟΣ ΛΑΟΣ ΕΨΗΦΙΣΕΝ ΥΠΕΡ ΤΗΣ ΗΣΥΧΙΑΣ ΚΑΙ ΤΗΣ ΑΔΕΛΦΩΣΕΩΣ

ΤΑ ΟΛΙΚΑ ΑΠΟΤΕΛΕΣΜΑΤΑ ΤΗΣ ΨΗΦΟΦΟΡΙΑΣ ΕΝ ΑΘΗΝΑΙΣ ΚΑΙ ΕΙΣ ΤΑΣ ΕΠΑΡΧΙΑΣ

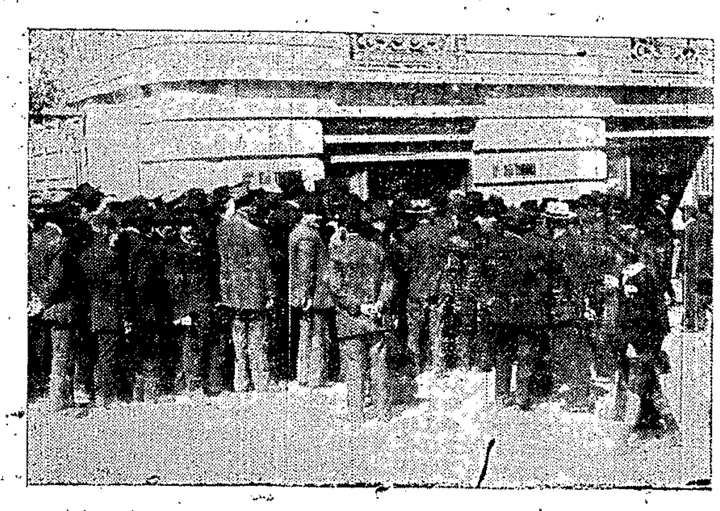

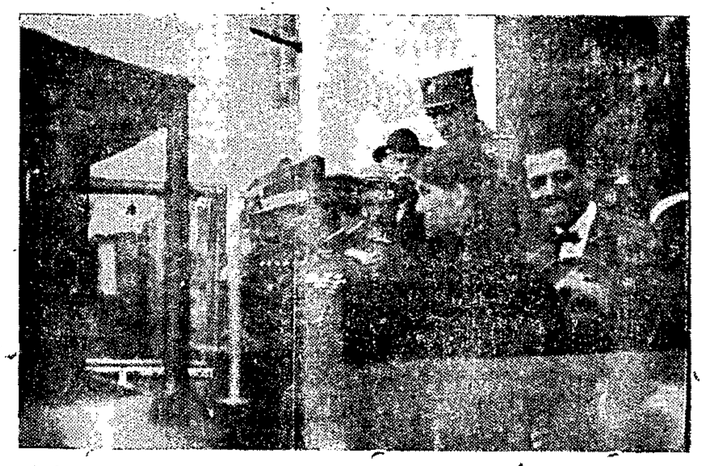

ΕΙΚΟΝΕΣ ΑΠΟ ΤΟ ΧΘΕΣΙΝΟΝ ΔΗΜΟΨΗΦΙΣΜΑ: α' — α') Η συρροή των ψηφοφόρων εις το 13ον Τμήμα επί της οδού Νίκης. — β') Ο Υπουργός των Στρατιωτικών κ. Κονδύλης εισερχόμενος εις το αυτοκίνητόν του, αφού έψήφισεν εις το Τμήμα του Ναού Μητροπόλεως.— γ') Οι ψηφοφόροι εις το 24ον Τμήμα επί της οδού Μητροπόλεως.

Ἱστορικὴ ἡμέρα ἡ χθεσινὴ διὰ τὴν Ἑλλάδα.

Ἱστορικὴ διὰ τὴν σημασίαν τῆς ψήφου ἡ ὁποία ἐδόθη.

Ἱστορικὴ διὰ τὴν τάξιν, μὲ τὴν ὁποίαν ἡ ψηφοφορία διεξήχθη εἰς τὰς Ἀθήνας.

Ἱστορικὴ ἀκόμη διὰ τὸν φανατισμὸν μὲ τὸν ὁποῖον κάθε ἐκλογεὺς ἐψήφισε διὰ τὴν ἰδεολογίαν του.

Χωρὶς ἀναβολὲς καὶ χωρὶς ἀμαξοδρομίας, χωρὶς αἱματοπωλεῖα ἀνοικτά, χωρὶς ἀγρίας φωνὰς καὶ χωρὶς πρόγκας τῶν ἀντιφρονούντων Δημοκρατικοὶ καὶ Βασιλικοὶ προσῆλθον εἰς τὰς κάλπας. Σχεδὸν καὶ χωρὶς νὰ ἐκδηλώσῃ ὁ εἷς πρὸς τὸν ἄλλον τὸ φρόνημά του.

Ὀλίγοι μόνον ἔφερον εἰς τὴν κομβιοδόχην προσκομισμένην μὲ καφρίτσας λεπτὴν χαρτίνην ταινίαν μπλὲ εἰς τὴν ὁποίαν ἦτο τυπωμένη ἡ λέξις «Ναί». Ὀλίγοι ἐπίσης ἔφερον εἰς τὴν μπουτονιέραν κίτρινον λουλοῦδι ἢ εἰς τὴν ἐπάψω ἀριστερὰν τσέπην τοῦ σακκακιοῦ των κίτρινον μαντηλάκι, ἢ κίτρινον ἀπόκομμα ἐφημερίδος μὲ τὴν λέξιν «Ὄχι» ἢ τέλος κίτρινον κομπολόγι, σύμβολον καὶ αὐτὸ τῶν πολιτειακῶν των πεποιθήσεων.

Ἀλλ' οἱ περισσότεροι ἦσαν... ἀχρωμάτιστοι. Ὅλοι δὲ σιωπηλοί.

Μόλις μεταξὺ φίλων ἠκούετο κάπου-κάπου διάλογος.

— Ἐψήφισες;
— Ὄχι.
— Τί θὰ ψηφίσῃς;
— Ναί.
Καὶ ἄλλος.
— Ἐψήφισες;
— Ναί.
— Τί ἐψήφισες;
— Ὄχι.

Τὰ ἐκλογικὰ τμήματα ἔχουν ἀνοίξει ἀπὸ τῆς ἀνατολῆς τοῦ ἡλίου. Παρίστανται οἱ ἐφορευτικαὶ ἐπιτροπαί, ὁ δικαστικὸς ἀντιπρόσωπος, οἱ δύο ἐπόπται τῆς συνταγματικῆς καὶ δημοκρατικῆς παρατάξεως.

Ἀλλ' εἰς τὰ περισσότερα τῶν τμημάτων ἡ ψηφοφορία ἀρχίζει μόλις τὴν 8ην πρωϊνήν.

Αἱ περιπολίαι ἀνὰ τὴν πόλιν ἀποβαίνουν σχεδὸν περιτταί, διότι κανεὶς δὲν ἔχει τὴν διάθεσιν νὰ προκαλέσῃ. Ἐκτὸς τούτου ὁ παλλαπλασιασμὸς τῶν τμημάτων εἰς τὴν πόλιν δημιουργοῦνε πάρα πολὺ τοὺς ἐκλογεῖς. Εἷς κανεὶς τμῆμα δὲν παρατηρεῖται συνωστισμός. Καὶ ἡ ταχύτης, μὲ τὴν ὁποίαν ψηφίζουν ὅλοι χάρις εἰς τὸ εὐεργετικώτατον ψηφοδέλτιον συντελεῖ σοβαρώτατα εἰς τὴν ἔλλειψιν νευρικότητος.

Ἐν τῷ μεταξὺ ἔφιπποι καὶ πεζικοῦ περιπολοῦν διέρχονται τὰς κεντρικωτέρας ἀρτηρίας τῆς πόλεως.

Εἰς τὴν πλατεῖαν τῆς Ὁμονοίας καὶ τοῦ Συντάγματος σταθμεύει ἀνὰ ἓν ἄντλια.

Ἀστυνόμοι δὲ τῶν τμημάτων τῆς πόλεως μὲ χωροφύλακας ἐπιτηροῦν τὴν τάξιν.

ΕΙΣ ΤΗΝ ΒΑΘΗΝ

Εἷς τὸν ναὸν τοῦ Ἁγίου Παύλου ἡ πλατεῖα πρὸ μεσημβρίας παρουσιάζε μικράν τινα συρροὴν ψηφοφόρων, ἀλλ' ἡ κυρίως μὲ τὴν ὁποίαν διεξάγεται ἡ ψηφοφορία ἀπαλλάσσει ταχέως τὸν χῶρον.

Ἐπίσης εἰς τὸ 83ον τμῆμα ἐπὶ τῆς ὁδοῦ Καφόλου, ὅπου τὰ γραφεῖα τοῦ σοσιαλδούμου Πελοποννήσου, ἡ ἐκλογὴ διεξάγεται ταχέως καὶ κανονικῶς.

Εἷς τὸ 85 τμῆμα ἐπὶ τῆς ὁδοῦ Λιοσίων, ὅπου ἡ δημοτικὴ σχολὴ ἀρρένων, ὁ συνωστισμὸς εἶνε σχετικῶς μεγαλείτερος, ἀλλὰ δὲν σημειοῦται κανὲν ἐπεισόδιον. Ἐπίσης εἰς τὴν ἄνω σχολὴν θηλέων ἐπὶ τῶν ὁδῶν Ἠπείρου καὶ Μιχαὴλ Βόδα, καθὼς καὶ εἰς τὸ ἐκπαιδευτήριον Παλλάδιον γωνία τῶν ὁδῶν Ἀχαρνῶν καὶ Σουρμελῆ.

Εἷς τὸ καφενεῖον Ἀλμοπούλου, ἐπὶ τῶν ὁδῶν Ἀριστοτέλους καὶ Ἠπείρου, ὅπου τὸ 89ον τμῆμα, ἐρωτῶμεν περὶ τὴν μεσημβρίαν.

— Ψηφίζουν πολλοί, μᾶς λέγει ὁ ἀντιπρόσωπος τῆς Συνταγματικῆς παρατάξεως.

— Ἀλ, τί ἀποτέλεσμα βλέπεις;

— Ἕως τώρα καλά. Νὰ ἰδοῦμε ὡς τὸ ἑσπέρας.

Τὸ περίεργον εἶνε ὅτι τὴν αὐτὴν εὐχαρίστησαν ἐπιβεβαιοῦν καὶ ὁ δημοκρατικὸς ἀντιπρόσωπος.

Εἷς τὸ 82ον τμῆμα ἐπὶ τῆς ὁδοῦ Θεοδώρου Δηλιγιάννη ὅπου ἡ 12η σχολὴ ἀρρένων ἡ προσέλευσις τῶν ψηφοφόρων εἶνε ἀραιά. Λαμβάνουν ὅμως ὅλοι τὸν καιρὸν νὰ ψηφίσουν, διότι ὁ ἀριθμὸς τῶν ἐκλογέων εἰς τὸ τμῆμα τοῦτο ἀνέρχεται μόνον εἰς 500.

Ἐκεῖ ὅπου δυσχεραίνεται ὀλίγον ἡ ψηφοφορία εἶνε τὸ 76ον τμῆμα τῆς ὁδοῦ Μεγάλου Ἀλεξάνδρου, ὅπου ἡ 15η σχολὴ θηλέων. Οἱ ψηφοφόροι ἔχουν σχηματίσει εἰς τὸ προαύλιον οὐρὰν καὶ περιμένουν ἐκεῖ σειράν των.

Ἀλλ' εἶνε ὅλοι ὑπομονητικοὶ καὶ δὲν διαμαρτύρεται κανείς.

ΤΑ ΣΧΙΣΜΕΝΑ ΚΙΤΡΙΝΑ

Εἷς τὰ τέσσαρα τμήματα τὸ 116, 117, 118 καὶ 119 τοῦ Μαρασλείου ἐπίσης παρατηρεῖται πολὺς συνωστισμὸς ἕνεκα τῆς συγκεντρώσεως τῶν τμημάτων εἰς τὸ ἴδιον κτίριον.

Οἱ ψηφοφόροι καὶ ἐδῶ προσέρχονται χωρὶς νὰ ὁμιλοῦν. Ψηφίζουν καὶ ἀναχωροῦν ἡσυχοι.

Παρατηρεῖται ὅμως ἐνταῦθα ὅτι, θερμότερον ἤχησε νὰ συμβαίνῃ καὶ εἰς ἄλλ' τινὰ τμήματα.

Πολλοὶ ἐξερχόμενοι σχίζουν ἐπιδεικτικῶς τὸ κίτρινον ψηφοδέλτιον, ὡς νὰ δημιουργηθῇ ἡ ἐντύπωσις ὅτι ὑπερψηφίζεται καταπληκτικῶς ἡ δημοκρατία, αὐτὸ δὲ μὴ προσέλθουν ὅλοι οἱ δημοκρατικοί, μὲ τὴν βεβαιότητα ὅτι ἡ ψῆφος των δὲν χρειάζεται.

Ἐννοεῖται ὅτι δὲν θραδύνουν νὰ ἀντιληφθοῦν οἱ τελευταῖοι περὶ τίνος ἐπρόκειτο.

Ἱκανοὶ συνταγματικοὶ ἔφερον μεθ' ἑαυτῶν εἰς τὸ θυλάκιόν των ἓν κίτρινον. Ἀλλὰ τῇ εἰσόδῳ των εἰς τὰ τμήματα ἐλάμβανον ἀνὰ ἓνλευκὸν καὶ ἓν κίτρινον ψηφοδέλτιον. Ἐγκλείουν εἰς τὸν φάκελλον τὸ ἓν κίτρινον ἔβγαζαν εἰς τὸ θυλάκιον τὸ λευκὸν καὶ ἐξερχόμενοι ἔσχιζον ἐπιδεικτικῶς τὸ δεύτερον κίτρινον.

Εἷς ἓν τμῆμα μάλιστα συνελήφθη καὶ φρουρὸς στρατιώτης, ὁ ὁποῖος διέκειμεν εἰς τοὺς θαμόφρονας Βασιλικούς κίτρινα ψηφοδέλτια, ἀνεικαταστάθησαν ἀμέσως.

ΕΙΣ ΤΟ ΔΗΜΟΤΙΚΟΝ ΝΟΣΟΚΟΜΕΙΟΝ

Εἷς τὸ Δημοτικὸν νοσοκομεῖον ἡ συγκέντρωσις ἦτο μικροτέρα. Οἱ ψηφοφόροι ἀνέρχονται ἐν συνόλῳ εἰς 600, ἀλλ' ἡ ψηφοφορία διεκπεραιοῦται ταχύτατα. Πολλοὶ ψηφίζουν φανερά.

Λαμβάνουν τὰ δύο ψηφοδέλτια καὶ ἐνώπιον τῆς ἐφορευτικῆς ἐπιτροπῆς ἀπορίπτουν τὸ κίτρινον ρίπτοντες ἔπειτα τὸν φάκελλον εἰς τὴν ψηφοδόχον.

Τὸ αὐτὸ συμβαίνει εἰς τὸν σταθμὸν τῶν πρώτων βοηθειῶν εἰς τὸν περίβολον τῆς Βουλῆς καὶ εἰς τὸν φιλολογικὸν Σύλλογον Παρνασσόν, ὅπου τὸ 40ὸν τμῆμα, εἰς τὸ δποῖον ψηφίζουν μὲ πανηγυρικὴν ἐκδηλώσεις ὑπὲρ τῆς δημοκρατίας οἱ ναῦται τοῦ πολεμικοῦ ναυτικοῦ.

Εἷς τὸ Χρηματιστήριον, ὅπου τὸ 45ον ἐκλογικόν, περὶ τὴν μεσημβρίαν ἡ συγκέντρωσις τῶν χρηματιστῶν δίδει ἀφορμὴν εἰς τὴν ἐκφρασιν ἐθνικῶν σκηνῶν.

— Ὤχρα, ὤχρα, φωνάζουν μερικοί.

— Δημοκρατία, δημοκρατία.

— Ἐγὼ θὰ εἶμαι μὲ ἄπιον καταδαῆ τὰ λίρα, φωνάζει κάποιος εὐθυμεῖς εἰς τὸ μέσον τῶν διαδηλωτῶν.

Εἷς τοὺς Ἁγίους Θεοδώρους, τὴν Χρυσοσπηλαιώτισσαν, τὴν Ἁγίαν Εἰρήνην, εἰς τὸν Ἅγιον Γεώργιον Καρύτσην μέχρι τῆς μεσημβρίας εἶχε ψηφίσῃ τὸ μεγαλείτερον μέρος τῶν ψηφοφόρων.

Περὶ τὴν μεσημβρίαν διερχόμενοι ἐκ τῶν τμημάτων τούτων ὁ κ. πρωθυπουργὸς καὶ ὁ κ. Κονδύλης ζητωκραυγάζονται.

ΕΙΣ ΤΗΝ ΓΑΡΓΑΡΕΤΑΝ

Εἷς τὰ τμήματα τῆς Γαργαρέτας, τὸν ναὸν τοῦ Ἁγίου Ἰωάννου καὶ εἰς τὴν ἕδραν τοῦ Διάκου οἱ συνταγματικοὶ ἐκλογεῖς παρεπονοῦντο ὅτι οἱ δικαστικοὶ ἀντιπρόσωποι δὲν προσῆλθον ἐγκαίρως. Ἡ ψηφοφορία ἐν τούτοις συνεχίζεται καὶ εἰς τὰ τμήματα ταῦτα, ὅπως ἐπίσης καὶ εἰς τὰ ἄλλα τμήματα.

ΕΙΣ ΤΑ ΠΕΤΡΑΛΩΝΑ

Ἡ Ψηφοφορία εἰς τὴν συνοικίαν τῶν Πετραλώνων διεξάγεται μὲ ἀπόλυτον τάξιν, ὅπως ἄλλως τε καὶ παντοῦ ἀλλοῦ.

Εἷς τὴν παρὰ τὸ Θησεῖον οἰκίαν Κώττε ὅπου τὸ Σχολαρχεῖον καὶ εἰς τὴν 14ην δημοτικὴν σχολὴν ἀρρένων ἐπὶ τῆς ὁδοῦ Τριῶν Ἱεραρχῶν οἱ ψηφοφόροι προσέρχονται καὶ ψηφίζουν ἐν πάσῃ ἀνέσει. Κανεὶς θόρυβος, κανὲν ἐπεισόδιον, καμμία ζητωκραυγή.

Τὰ κορίτσια τῆς συνοικίας ἐπωφελούμενα τοῦ ὡραίου καιροῦ καὶ τῆς Κυριακῆς πειράζουν κάπου - κάπου κανένα ψηφοφόρον.

— Τί θὰ ψηφίσετε, κύριε, περιμένω; Τὸν Βασιλέα ἢ τὴν Δημοκρατία;

— Ἐγὼ εἶμαι μὲ τὰ θηλυκά, παρατηρεῖ κάποιος πονηρὸς ψηφοφόρος; Θὰ ψηφίσω τὴν Δημοκρατία!

ΕΙΣ ΤΑ ΠΕΤΚΑΚΙΑ

Εἷς τὸν Ἅγιον Νικόλαον τῶν Πευκακίων ὅπου τὸ 49ον τμῆμα καὶ εἰς τὸ παραπλεύρως Λαϊκὸν Νηπιαγωγεῖον, ὅπου τὸ 50ὸν, οἱ ψηφοφόροι ἔχουν πλημμυρίσει, ἀναγκάζονται δὲ νὰ κάμουν οὐράν.

— Οὐρὰ, οὐρά, σᾶς παρακαλῶ.

— Τί ἔκαμε λέγει! διαμαρτύρονται πολλοί.

— Λέγω νὰ κάμετε οὐρά...

— Ἀπαράδεκτον.

— Τί μᾶς ἐπέρασες; Γιὰ ζῶα, νὰ βγάλουμε οὐρά...

Καὶ ὅμως ἡ οὐρὰ γίνεται.

Εἷς τὸ 2ον Γυμνάσιον Θηλέων ἐπὶ τῶν ὁδῶν Ζωοδόχου Πηγῆς καὶ Ἀραχώβης, εἷς τὸ καφενεῖον Σπηλιοπούλου ἐπὶ τῆς ὁδοῦ Ἱπποκράτους καὶ Σκουφᾶ εἰς τὴν 3ην Σχολὴν ἀρρένων ἐπὶ τῆς ὁδοῦ Μεθώνης καὶ εἰς τὰ Πυθαράδικα δεκάτη τρίτη σχολὴν ἀρρένων ἐπὶ τῆς ὁδοῦ Πλουτάρχου ψηφίζει τὸ σύνολον σχεδὸν τῶν ἐγγεγραμμένων εἰς τοὺς ἐκλογικοὺς καταλόγους ψηφοφόρων ἄνευ οὐδενὸς ἐπεισοδείου.

Ἡ αὐτὴ τάξις ἐπικρατεῖ σχεδὸν παντοῦ.

Εἷς τὸ 14ον τμῆμα ἐν τῷ Βρεφοκομείῳ τῆς ὁδοῦ Πειραιῶς καὶ εἰς τὸ 75ον ὀλίγον περαιτέρω ἐν τῷ Ὀρφανοτροφείῳ Χατζηκώστα οἱ ψηφοφόροι ἀναγκάζονται νὰ κάμουν οὐρὰν πρὸ μεσημβρίας. Ἡ ψηφοφορία ἕνεκα τοῦ συνωστισμοῦ διεξάγεται μετά τινος δυσχερείας, προχωρεῖ ὅμως πάντοτε κανονικῶς.

ΕΙΣ ΤΗΝ ΠΛΑΤΕΙΑΝ ΚΑΝΙΓΓΟΣ

Εἷς τὸ 93ον τμῆμα, ὅπου τὸ Χοροδιδασκαλεῖον Καλλιμηλεράκη ἐπὶ τῆς πλατείας Κάνιγγος ὁ συνωστισμὸς δὲν εἶνε πολύς.

Εἰς αὐτὸ ψηφίζει τὸ Στοιχεῖον Ζ.

— Σᾶν λιγοστοὶ δὲν εἴμαστε; ἐρωτᾷ κάποιος.

— Μὰ εἶνε λίγα τὰ ὀνόματα ποῦ ἀρχίζουν ἀπὸ ζῆτα...

— Τί λὲς ἀδερφέ; Ἀπὸ ζῆτα δὲν ἀρχίζει ἡ λέξις ζωή;

— Ζῆτα ζῶσον τὸ ζουνάρι, ἀπαντᾷ ἄλλος.

— Δὲν τὸ βλέπεις ποῦ τόχω μαζεμένο; Κανεὶς δὲν ἔχει ὄρεξι γιὰ καυγᾶ.

Ἐπίσης εἰς τὴν ὀδοντοϊατρικὴν σχολὴν ἐπὶ τῆς ἰδίας πλατείας Κάνιγγος ἡ ψηφοφορία ἐνεργεῖται χαοτικῶς.

Οἱ ψηφοφόροι προσέρχονται ἀραιοὶ καὶ σιωπηλοί.

— Πῶς πηγαίνει ἡ Ψηφοφορία ἐδῶ; ἐρωτῶμεν τὸν φαντάρον φρουρὸν ὀλίγον μετὰ μεσημβρίαν.

— Πολὺ ὡραία.

— Τίποτε ἐπεισόδιον;

— Οὔτε μιλιά. Ψηφίζουν γραμμὴ καὶ φεύγουν μὲ τὸ στόμα βουλωμένο...

— Θὰ ὑποφέρουν τὰ δόντια τους φαίνεται.

— Ἀμ' ὀδοντοϊατρεῖον δὲν εἶνε ἐδῶ;....

ΕΝ ΘΟΡΥΒΩΔΕΣ ΕΠΕΙΣΟΔΙΟΝ

Εἷς τὸ 96ον τμῆμα τοῦ Πολυτεχνείου μικρὸν ἐπεισόδιον δημιουργεῖται.

Ἡ ἐφορευτικὴ ἐπιτροπὴ λαμβάνει ἔγγραφον τῆς Νομαρχίας, διὰ τοῦ ὁποίου καθιστᾷ γνωστὸν ὅτι αἱ ἐφορευτικαὶ ἐπιτροπαὶ δὲν ὑποχρεοῦνται νὰ παραδίδουν εἰς τοὺς ψηφοφόρους δύο ψηφοδέλτια.

Ὁ ἀντιπρόσωπος τῆς Συνταγματικῆς παρατάξεως κ. Π. Στασινόπουλος διαμαρτύρεται καὶ τονίζει ὅτι δὲν πρέπει νὰ ληφθῇ ὑπ' ὄψιν τὸ ἔγγραφον. Δημιουργεῖται θορυβώδης λογομαχία ἐκ τούτου, κατόπιν τῆς ὁποίας διατάσσεται ἡ ἀντικατάστασις τοῦ κ. Στασινοπούλου, ὅστις καὶ ἐκρατήθη ἐπ' ὀλίγον διαταχθείσης εἶτα τῆς ἀπολύσεώς του.

Ἐπίσης ἐκρατήθη ὁ ἀντιπρόσωπος τοῦ τμήματος Χρυσοσπηλαιωτίσσης κ. Βερυκοκάκης.

Οἱ διάλογοι μεταξὺ τῶν ψηφοφόρων, θὰ ἔλεγε κανεὶς ὅτι γίνονται ὑπὸ ἐχεμύθειαν.

— Τί γίνεται;
— Μὰ δημοψήφισμα.
— Χαίρω πολύ!

Τί ψηφίζει ὅλος αὐτὸς ὁ κόσμος; Τὸ γεγονὸς εἶνε ὅτι ψηφίζει χωρὶς νὰ θέλῃ νὰ τὸ γνωρίζῃ ὁ γειτονάς του.

ΕΙΣ ΤΗΝ ΠΛΑΤΕΙΑΝ ΕΛΕΥΘΕΡΙΑΣ

Διὰ τὸ 73ον τμῆμα ἐχρησιμοποιήθη ἡ Τεχνικὴ Σχολὴ εἰς τὴν πλατείαν Ἐλευθερίας. Ἐδῶ ἔχουν διατεθῇ αἱ πρῶται αἴθουσαι τῆς σχολῆς. Ἡσυχία καὶ ἐδῶ τάξις καὶ μυστικότης.

Ἡ Ἐφορευτικὴ Ἐπιτροπὴ δίδει ἀδιακόπως εἰς ἔτους προσερχομένους ψηφοδέλτια.

Πολλοὶ τῶν ψηφοφόρων εἰσερχόμενοι, ἐννοοῦν νὰ πάρουν μόνον ἕνα μόνον ψηφοδέλτιον. Ἡ ἐπιτροπὴ ἀρνεῖται ὅμως δίδουσα τὴν ἐξήγησιν ὅτι ἡ ψηφοφορία εἶνε μυστικὴ καὶ πρέπει νὰ λαμβάνονται καὶ τὰ δύο ψηφοδέλτια μαζύ. Παρὰ τὰς δεδομένας ἐξηγήσεις οἱ περισσότεροι τῶν ψηφοφόρων κρίνουν περιττὸν ν' ἀπομουρμουρίσουν εἰς τὸ ἰδιαίτερον διαμέρισμα διὰ νὰ κλείσουν τὸ ψηφοδέλτιον τοῦ ἑνὸς ἢ τοῦ «ὄχι» εἰς τὸν φάκελλον. Κάμνουν τὴν ἐκλογήν τοῦ ψηφοδελτίου φανερὰ πρὸ τῶν ἐπιτροπῶν.

ΕΙΣ ΤΟΥ ΨΥΡΡΗ

Δύο ψηφοφόροι συναντῶνται ἔξω ἀπὸ τὸ 65ον τμῆμα «Ψυρρή». Ὁ ἕνας ἐρωτᾷ τὸν ἄλλον:

— Κίτρινος εἶσαι;

— Ὄχι μὴν εἶμαι Μογγόλος.. Δὲν βλέπεις ἀδελφέ;

Καὶ τὸ δημοψήφισμα συνεχίζεται ἡσύχως μὲ μόνους τοὺς φαιδροὺς διαλόγους.

Πανταχοῦ ἐν τούτοις οἱ ψηφοφόροι ἀνεξαρτήτως ἀποχρώσεως ἔδειξαν ἑξαιρετον ὑπομονὴν καὶ προθυμίαν εἰς τὴν ἐξάσκησιν τοῦ δικαιώματός των.

Εἷς τὸ Χρηματιστήριον ἔνα τὸ 45ον τμῆμα μέχρι τῆς 4ης μ. μ. εἶχον ψηφίσῃ 850 περίπου ἐκλογεῖς, τοὺς ὁποίους ὑπεδέχοντο ἐξερχόμενοι μὲ διάφορα ἐπιφωνήματα οἱ ὑπαίθριοι παῖκται τῆς λίρας οἱ ἐναγωνίως ἀναμένοντες ἐκ τοῦ ἀποτελέσματος τὸν ὕψωμόν ἢ τὸν ἐκπεσμόν τῆς λίρας.

Γνωστὸς χρηματιστὴς πλησιάσας τὸ ἀπόγευμα ἐξερχόμενον ψηφοφόρον τὸν ἐρωτᾷ:

— Τί λές; τί γίνεται ἐκεῖ μέσα; θ' ἀνέβῃ;

— Καὶ ναὶ καὶ ὄχι τοῦ ἀπαντᾷ ἠρέμα ὁ ἄλλος. Ἀλλὰ μᾶλλον ὄχι παρὰ ναί.

Ἐπρόκειτο περὶ τῆς λίρας.

***

Εἷς τὸ χοροδιδασκαλεῖον Δρακοπούλου ὁδὸς Στουρ. Τοιοῦτον ὅπου τὸ 103ον τμῆμα οἱ ἐκλογεῖς σχηματίζουν μακρὰν οὐρὰν μέχρι τῆς 3ης μ. μ. Εἷς τὸ τμῆμα αὐτὸ ψηφίζουν καὶ ἀρκετοὶ πρόσφυγες. Φαίνονται ἐδῶ κυριαρχοῦντες οἱ δημοκρατικοί.

***

Ἰδιαιτέρα ζωηρότης ἐπεκράτησεν εἰς τὸ 46ον τμῆμα, Ἐκπαιδευτήριον Μακρῆ εἰς τὴν ἀρχὴν τῆς ὁδοῦ Ἱπποκράτους λόγῳ τῆς γειτνιάσεως αὐτοῦ μὲ τὰ γραφεῖα τοῦ Πανελληνίου Συνταγματικοῦ Συνδέσμου.

Περὶ τὴν 3ην μ. μ. ἀρκεταὶ ἐκατοντάδες πολιτῶν ἐφέρουν εἴχον καταλήξῃ ὁλόκληρον τὸ μέρος τοῦτο τῆς ὁδοῦ διὰ νὰ λάβουν τὰ ἀπολυτήριά των, ἅτινα ὁ Σύνδεσμος εἶχε λάβῃ διὰ νὰ τὰ ἐπικυρώσῃ ὁμαδικῶς ἀπὸ τὴν Νομαρχίαν.

Λόγῳ τῆς ὅλονὲν ὀγκουμένης συναθροίσεως στρατιωτικὸν ἀπόσπασμα καὶ μία δημαρία ἱππικοῦ κατέφθασαν ἐπὶ τόπου συνοδευόμενα καὶ ὑπὸ μιᾶς ἀντλίας τοῦ πυροσβεστικοῦ λόχου. Μέλη τῆς Συνταγματικῆς Νεολαίας ἀπὸ τῶν παραθύρων τῶν γραφείων διένεμον τὰ ἀπολυτήρια ἐκφωνοῦντα τὸ ὄνομα ἑκάστου.

Μετ' ὀλίγον κατέφθασεν ἐπὶ τόπου αὐτοκίνητον μὲ ἀνωτέρους ἀξιωματικοὺς ἅτινες καὶ ἐπεχείρησαν τοὺς πολίτας νὰ σχηματίσουν οὐράν, ὅπως μὴ ἐπέρχεται συνωστισμὸς καὶ δημιουργοῦνται ἐπεισόδια.

ΕΙΣ ΤΟ ΚΕΝΤΡΙΚΟΝ ΓΥΜΝΑΣΤΗΡΙΟΝ

Εἷς τὸ ἐν τῷ Ζαππείῳ κήπῳ Κεντρικὸν Γυμναστήριον εἰς τὰ ἀποδυτήρια τοῦ ὁποίου ἔχει ἐγκατασταθῇ τὸ 90ον ἐκλογικὸν τμῆμα ἡ ψηφοφορία διεξάγεται μετὰ παραδειγματικῆς τάξεως καὶ ἡσυχίας.

Ἀθορύβως προσέρχονται οἱ ψηφοφόροι τῶν ὁποίων τὰ ὀνόματα ἄρχονται ἀπὸ Τ καὶ ὁ ἐπικεφαλῆς τῆς στρατιωτικῆς δυνάμεως ἀνεπτολοχαγὸς τοποθετεῖ αὐτοὺς κατὰ ἰσοστάδας μὴ χαριζόμενος εἰς οὐδένα. Ἀλλὰ καὶ οἱ ψηφοφόροι, οἵτινες περὶ τὴν 11ην πρωϊνὴν ἔχουν ἀποτελέσει ἕνα ὁλόκληρον λόχον δὲν ἀδημονοῦν, εὐχαριστημένοι ἀπὸ τὸ ὁλοτράσυντον περιδαλλον καὶ ἀπὸ τὴν εὐεργετικὴν σκιὰν τῶν δύο πανυψήλων πεύκων τοῦ περιβόλου τοῦ Γυμναστηρίου. Ἐν τῷ μεταξὺ ἡ ψηφοφορία διεξάγεται ὁμαλῶς καὶ παρεχομένης τῆς ὥρας αἱ τάξεις τῶν ψηφισφόρων ἀραιοῦνται. Μέχρι τῆς 3ης μ. μ. εἶχαν ψηφίσῃ τὰ 3/4 τοῦ συνόλου τῶν ψηφοφόρων.

ΕΙΣ ΤΟ ΠΑΓΚΡΑΤΙ

Παρὰ τὸν συνωστισμὸν ὁ ἀτὸς ἐπικρατεῖ καὶ εἰς τὰ δύο ἐκλογικὰ τμήματα τοῦ Παγκρατίου, ναὸν τοῦ Ἁγίου Σπυρίδωνος καὶ 16ην Σχολὴν Ἀρρένων, ἡ ψηφοφορία διεξάγεται μετ' ἀπολύτου τάξεως καὶ ἠρεμίας. Οὔτε ἀντεγκλήσεις, οὔτε φωνασκίαι. Τὴν 11ην π. μ. ὁ διαιτητὴς τῆς Β' Μεραρχίας κ. Ἀλφονσίδης προσέρχεται ἐπ' αὐτοκινήτου καὶ μετὰ παραμονὴν ἐν αὐτοῖς ὀλιγόλεπτον ἀναχωρεῖ διὰ νὰ ἐπισκεφθῇ ἄλλα τοιαῦτα. Πρὸς τοὺς ἐπὶ κεφαλῆς τῶν ἀποσπασμάτων ἐκφράζῃ τὴν ἱκανοποίησίν του διὰ τὴν ἐπικρατοῦσαν τάξιν.

Περίεργον ὅμως ἕως θανάτου οἱ κρασοπατέρες τοῦ Βατραχονησίου. Καθήμενοι εἰς τὰ πεζούλια τῶν διαφόρων περὶ τὴν πλατεῖαν καὶ τὰς παρόδους αὐτῆς οἰναπωλείων ὑφίστανται τὸ μαρτύριον τοῦ Ταντάλου. Μερικοὶ κάτοικοι ἐκ τῆς ἐκδρομῆς μέχρι τοῦ Ἀξιώτη παρὰ τὴν Μέτς, ἄλλοι προχωρούντες πρὸς τοῦ Νικηταρᾶ καὶ ἄλλοι πρὸς τὸ «Πδρτ - Ἀρθούρ». Ἄλλοι ἐξαποστέλλονται ὡς ἀνιχνευταὶ πρὸς τοῦ Λουδάρου καὶ ἄλλοι πρὸς τοῦ Παυλοπούλου. Κυκλωτικαὶ κινήσεις γίνονται χωρὶς ὅμως κανὲν ἀποτέλεσμα.

— Τί θηρία αὐτοὶ οἱ ταβερνιάρηδες!

ΕΙΣ ΤΟ 20ον

Εὐτυχεῖς οἱ ψηφίζοντες εἰς τὸ 20ὸν τμῆμα, ἐν τῇ οἰκίᾳ Γιαννάρου. Χωρὶς συνωστισμὸν διότι εἶνε ὀλίγοι, ἀπὸ σκιὰν καὶ ὑπὸ τοὺς ἤχους τῆς μουσικῆς τῆς Φρουρᾶς, ἡ ὁποία ἀπὸ τῆς 10 1/2 πρωϊνῆς μέχρι τῆς μεσημβρίας ἔπαιξε διάφορα ἐκλεκτὰ τεμάχια εἰς τὴν πλατεῖαν εἰς τὴν ὁποίαν πολυάριθμοι ἦσαν περὶ τὴν μεσημβρίαν οἱ περιπατηταὶ καὶ οἱ καθήμενοι εἰς τὰ καθίσματα Ζαχαράτου, Ζαβορίτου καὶ Ἀντωνιάδου.

Ἐν αὐτοκίνητον στρατιωτικὸν φορτηγὸν καταφορτον ἀπὸ στρατιώτας ψηφοφόρους ἀνέρχεται τὴν ὁδὸν Μητροπόλεως θορυβωδῶς, ταράσσον τὴν γαλήνην τῶν ψηφοφόρων τοῦ 20οῦ καὶ τῶν περιωστητῶν τῆς πλατείας.

ΕΙΣ ΤΑ ΠΡΟΑΣΤΕΙΑ

Ἡ Ψηφοφορία ἀρξαμένη καὶ εἰς τὰ ἄκρα γικὰ τμήματα τῶν προαστείων Καλλιθέας, Λιοσίων, Πατησίων, Ἀμαρουσίου, Χαλανδρίου, Ποδαράδων κλπ. ἀπὸ τῆς ἀνατολῆς τοῦ ἡλίου διεξήχθη καθ' ὅλην τὴν ἡμέραν ἄνευ οὐδενὸς ἐπεισοδίου χωρὶς ἐκδηλώσεις ἐκλογικὰς, χωρὶς διαγωνισμούς.

Μὲ σεβασμὸν ἀπόλυτον εἰς τὴν πρωτεραιότητα σχηματίζουν οἱ Ψηφοφόροι, οὐδεὶς ἠρεμοῦσαν, παρουσιάζοντες πανταχοῦ εἰκόνα ἠσυχίας καὶ τάξεως εἰς τὰ ἐκλογικὰ χρονικά, προκαλοῦσαν γενικῶς τὴν πλέον εὐχάριστον ἐντύπωσιν.

— Μακρὰ σᾶν Γερμανοὶ Ψ